

INFORME JULIO 2017

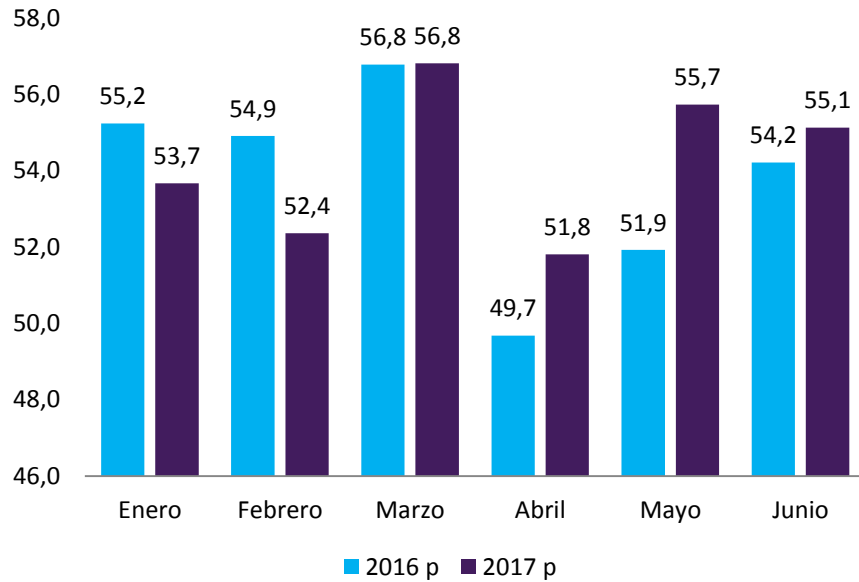

Coyuntura nacional

Colombia. Porcentaje de ocupación hotelera. Enero-Junio 2016-2017



Variación Ingresos Reales

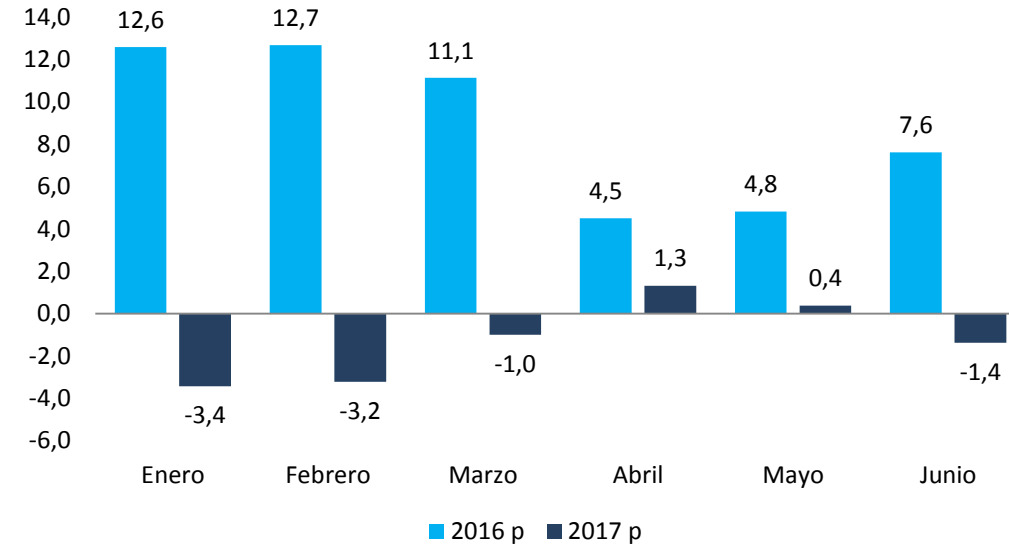

Variación personal ocupado

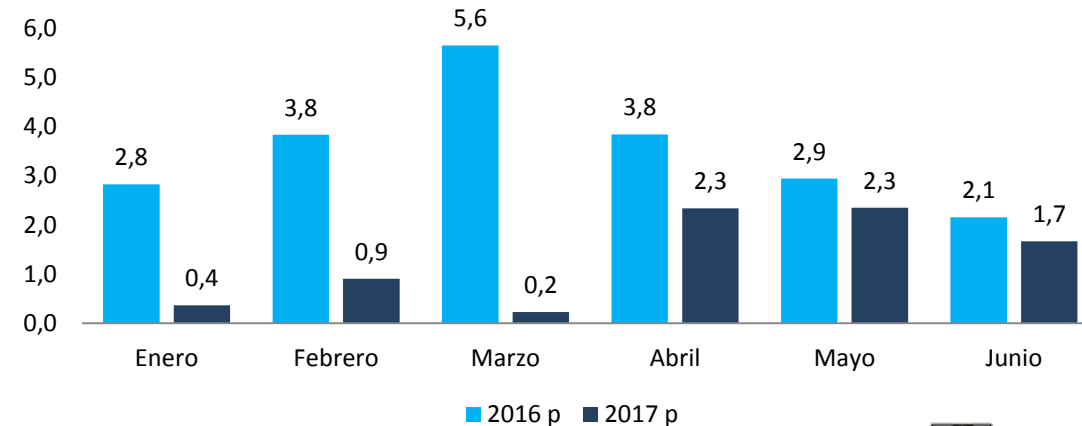

Desde el mes de marzo, a nivel nacional, se viene registrando una recuperación en la ocupación; la cual, para el mes de junio, se incrementó en 0,9 puntos porcentuales. Para el mismo mes, los ingresos disminuyeron en 1,4% y el personal ocupado en 1,7%.

Fuente: Muestra Mensual de Hoteles-Dane. P= provisional

Receptivo total de viajeros

Fecha	Tipo visitante	2016	2017	Var.% 17/16
Julio	Extranjeros no residentes	230.494	302.026	31,0
	Colombianos residentes en el exterior	65.616	68.668	4,7
	Cruceros Internacionales	1.846	3.308	79,2
	Transfronterizos	212.717	181.550	(14,7)
	Total	510.673	555.552	8,8
Enero-julio	Extranjeros no residentes	1.409.782	1.719.382	22,0
	Colombianos residentes en el exterior	378.563	405.671	7,2
	Cruceros Internacionales	175.228	203.849	16,3
	Transfronterizos	543.687	1.148.468	111,2
	Total	2.507.260	3.477.370	38,7

En julio ingresaron 555.552 viajeros al país, 8,8% más en comparación con julio de 2016, el mayor crecimiento se registró en extranjeros con 31% y cruceros con 79,2%. En lo corrido del año han ingresado 3.477.370, 38,7% más en comparación con el mismo periodo de 2017.



INGRESO DE VISITANTES PUNTO MIGRATORIO REGIONAL



SITUR

Sistema de Indicadores Turísticos
Medellín-Antioquia



Evolución ingreso de visitantes a través de Punto Migratorio (Aeropuerto José María Córdoba). Julio 2016-2017

Variable	Julio 2015	Julio 2016	Julio 2017	Var.%17/16
Extranjeros	16.557	27.663	25.209	-8,9
Colombianos	28.361	50.030	47.393	-5,3
Total	44.918	77.693	72.602	-6,6

Ingreso total visitantes Enero Julio 2015 - 2017

Mes	Visitantes 2015	Visitantes 2016	Visitantes 2017	Var.% 17/16
Enero	52.956	64.882	64.201	-1,05
Febrero	36.383	45.896	46.877	2,14
Marzo	39.586	53.737	48.760	-9,26
Abril	39.656	47.025	57.891	23,11
Mayo	42.965	52.809	55.343	4,80
Junio	53.101	65.411	64.251	-1,77
Julio	44.918	77.693	72.602	-6,55
Total	309.565	407.453	409.925	0,61

En Julio ingresaron 72.602 visitantes, 6.6 % menos en comparación con el mismo período de 2016. Del total, el 34,7% fueron extranjeros y el 65,3 % colombianos.

Ingreso de visitantes a través de Punto Migratorio (Aeropuerto José María Córdova). Enero - Julio 2015-2017

Ingreso Extranjeros Enero Julio 2015 - 2017

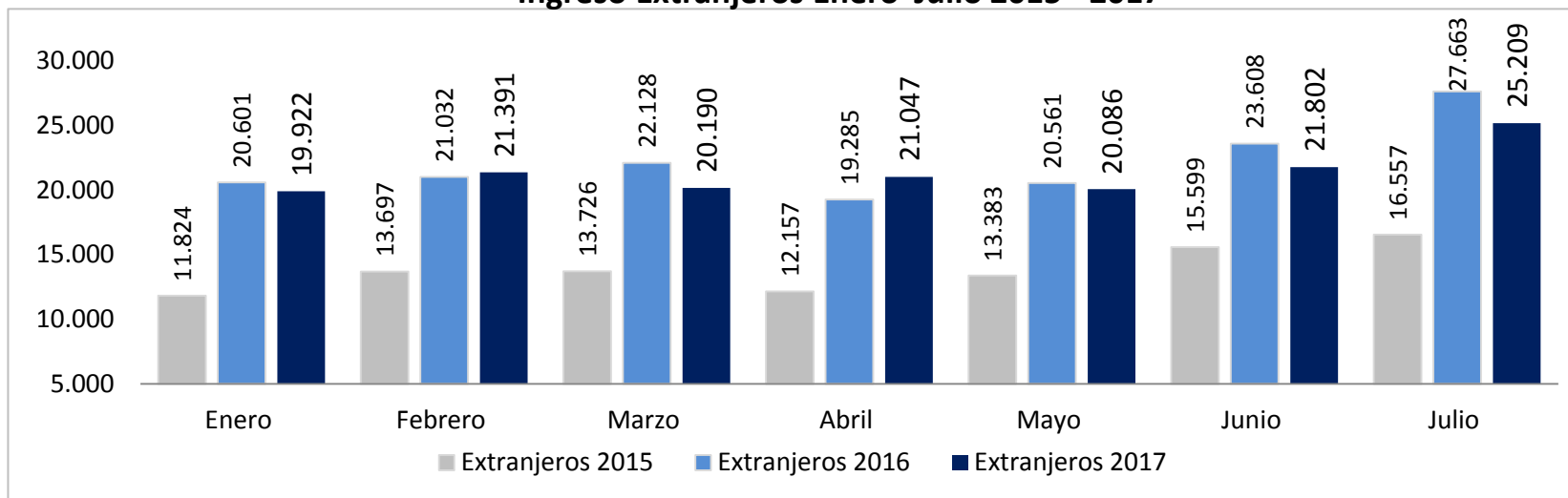

Ingreso Colombianos Enero Julio 2015 - 2017

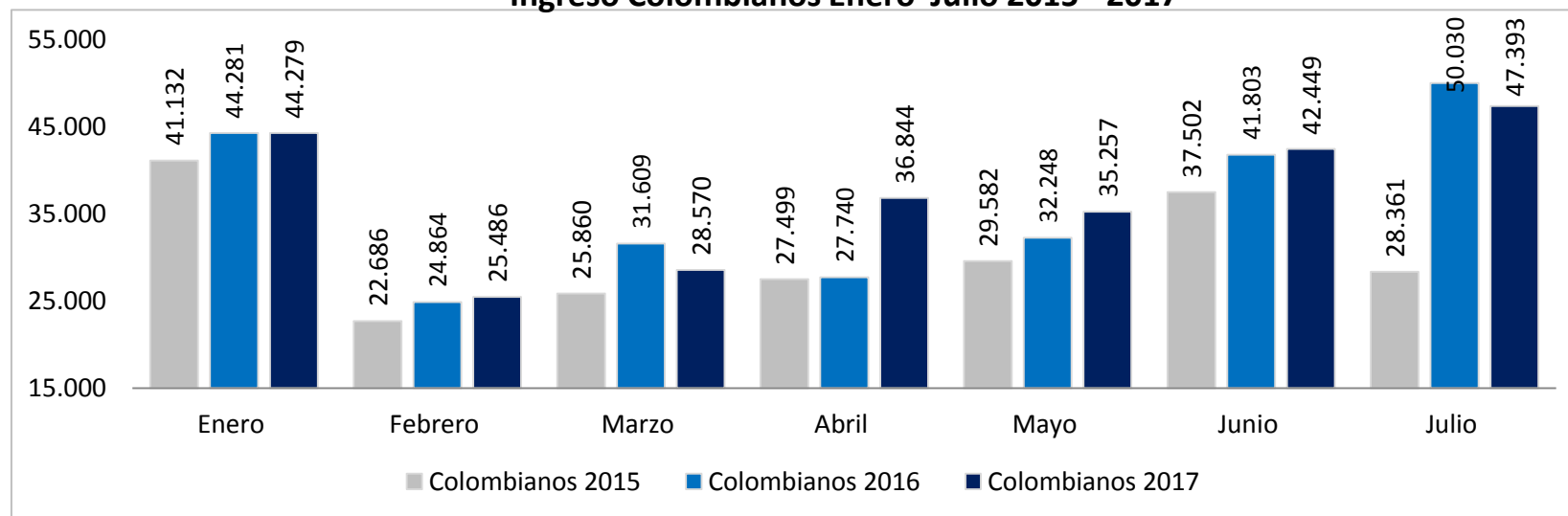

Fuente: Migración Colombia



SITUR
Sistema de Indicadores Turísticos
Medellín-Antioquia



Ingreso de extranjeros a través de Punto Migratorio (Aeropuerto José María Córdoba), principales nacionalidades. Julio 2016- 2017

NACIONALIDAD	JULIO 2016	JULIO 2017	Var.% 17/16	% Participación
Estados Unidos	11.401	11.396	-0,04	40,5%
México	3.708	3.338	-10,0	11,9%
Panamá	3.288	2.348	-28,6	8,3%
Venezuela	2.385	1.644	-31,1	5,8%
España	800	1.258	57,3	4,5%
Países Bajos	1.238	812	-34,4	2,9%
Francia	476	607	27,5	2,2%
Brasil	568	562	-1,1	2,0%
Canadá	609	535	-12,2	1,9%
Alemania	440	501	13,9	1,8%
Resto de países	6.663	5.154	-22,6	18,3%

Por nacionalidades las principales fueron: Estados Unidos, México, Panamá y Venezuela. Los primeros 10 países de la tabla representan el 81,7% del total de ingresos desde el punto migratorio Antioquia, mientras que los 164 países restantes solo representan el **18,3%**. Las principales disminuciones se registran en los visitantes provenientes de México (10,0%), Panamá (28,6%) y Venezuela (31,1%).

Evolución ingreso de extranjeros 3 principales nacionalidades Enero – Julio 2017

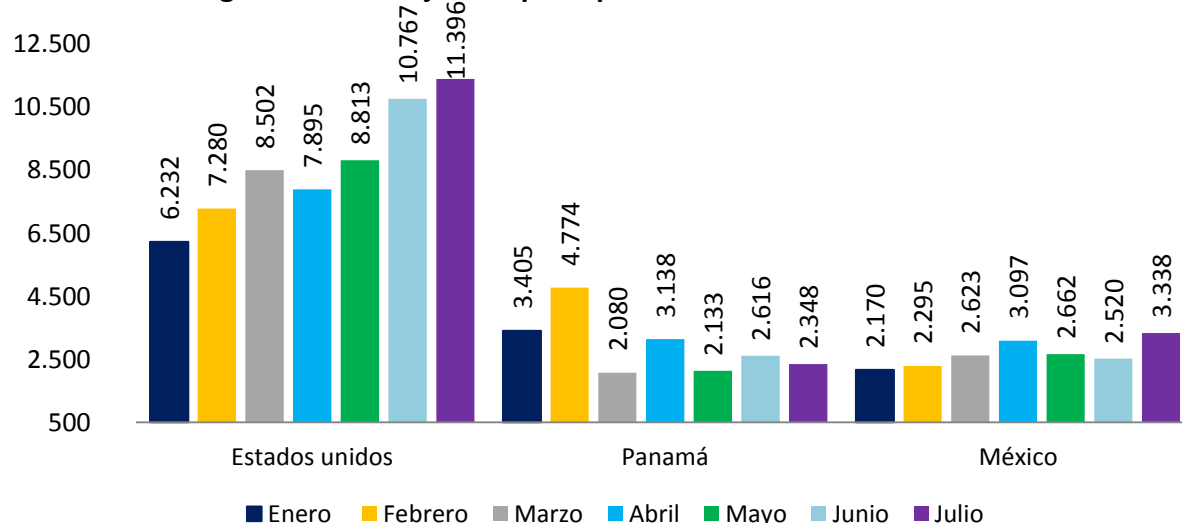

Los 3 principales nacionalidades que se muestran en el gráfico representaron durante el mes de Julio el 60,7% del total de ingresos de extranjeros.



Ingreso por tipo de visa a través de punto migratorio (Aeropuerto José María Córdova) . Julio 2016-2017

CATEGORÍA	Julio 2016	Julio 2017	Var.% 17/16
Turismo	23.983	21.234	-11,5
Visitante Temporal	3.625	3.036	-16,2
Tripulante	1.227	1.280	4,3
Residente	534	594	11,2
Temporal Estudiante	481	486	1,0
Temporal Trabajador	531	439	-17,3
Temporal Especial	419	327	-22,0
Temporal Cónyuge	286	212	-25,9
Cortesía	104	210	101,9
Temporal Residente Mercosur	137	84	-38,7
Tránsito	73	76	4,1
Negocios	68	67	-1,5
Temporal Religioso	29	34	17,2
Preferencial Oficial	7	10	42,9
Visitante Técnico	49	10	-79,6
Preferencial de Servicio	5	7	40,0
Preferencial Diplomática	13	5	-61,5
Vacaciones y Trabajo	4	5	25,0
Otro	1	0	-100,0

Evolución ingreso tipo de visa Turismo Enero Julio 2016 -2017

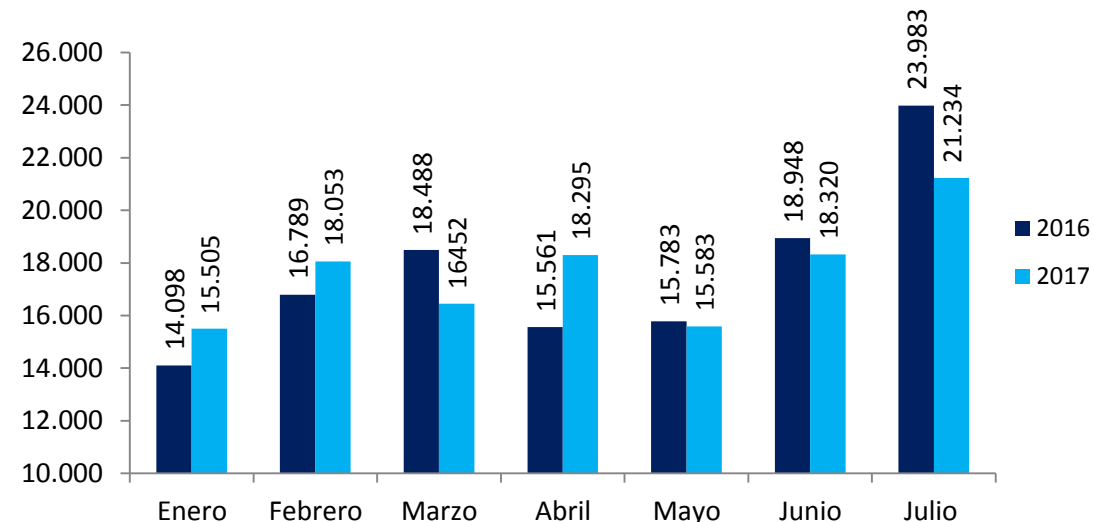

La visa tipo Turismo para el mes de Julio representó el 75,52% y la visa tipo visitante temporal el 10,8% frente al total de ingresos.

En la tabla se evidencia que los tipos de visa predominantes durante el mes de julio, fueron: turismo, visitante temporal y tripulante. La visa de turismo disminuyó un 11,5% respecto al mismo período de 2016.

INGRESO DE PASAJEROS VUELOS NACIONALES E INTERNACIONALES



SITUR

Sistema de Indicadores Turísticos
Medellín-Antioquia



Antioquia. Llegada de pasajeros nacionales al aeropuerto José María Córdova y Olaya Herrera. Enero Junio 2016-2017

Llegada de pasajeros por vuelos nacionales							
Mes	Aeropuerto José María Córdova 2016	Aeropuerto Olaya Herrera 2016	Total 2016	Aeropuerto José María Córdova 2017	Aeropuerto Olaya Herrera 2017	Total 2017	Var.% 17/16
Enero	230.160	46.760	276.920	254.629	49.047	303.676	9,66
Febrero	217.902	40.928	258.830	226.165	39.409	265.574	2,61
Marzo	238.679	39.412	278.091	251.780	43.316	295.096	6,11
Abril	218.393	40.382	258.775	245.760	41.399	287.159	10,97
Mayo	239.596	42.522	282.118	248.541	41.748	290.289	2,90
Junio	236.418	47.659	284.077	255.687	41.766	297.453	4,71
Total	1.381.148	257.663	1.638.811	1.482.562	256.685	1.739.247	6,13

Ingreso total pasajeros aeropuertos de origen nacional Enero Junio 2016- 2017

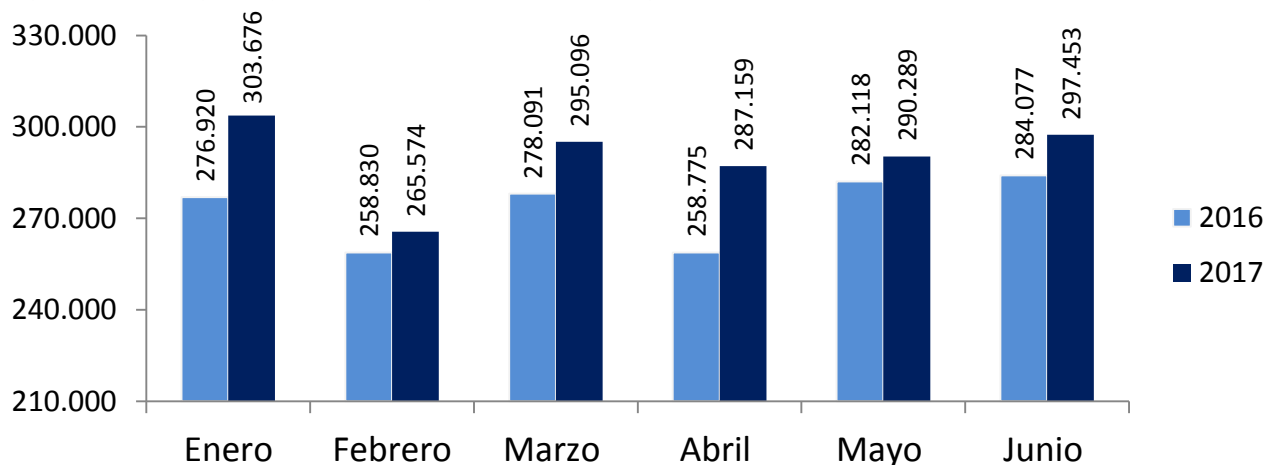

En lo corrido de 2017, hasta el mes de Junio ingresaron, desde aeropuertos nacionales, un total de 1.739.249 pasajeros, lo que equivale a 6,13% más en comparación con este mismo periodo de 2016; en el que Abril ha sido el mes de mayor incremento durante 2017, con un 11%.

Fuente: Aeronáutica Civil – cálculo SITUR



Antioquia. Llegada de pasajeros nacionales al aeropuerto José María Córdova y Olaya Herrera. Enero Junio 2016-2017

Origen	Enero-Junio 2016	Enero - Junio 2017	Var.% 17/16
Bogotá	735.626	781.429	6,23
Cartagena	161.584	184.029	13,89
Cali	142.355	143.215	0,60
San Andrés- Isla	89.825	93.972	4,62
Barranquilla	94.439	91.535	-3,08
Santa Marta	65.237	83.232	27,58
Montería	58.873	64.006	8,72
Quibdó	42.941	57.367	33,59
Carepa	47.393	47.213	-0,38
Bucaramanga	37.028	34.852	-5,88
Pereira	24.558	26.105	6,30
Cúcuta	23.785	23.725	-0,25
Armenia	5.812	9.507	63,58
Manizales	4.582	7.823	70,73
Otros	104.773	91.237	-12,92
TOTAL	1.638.811	1.739.247	6,13

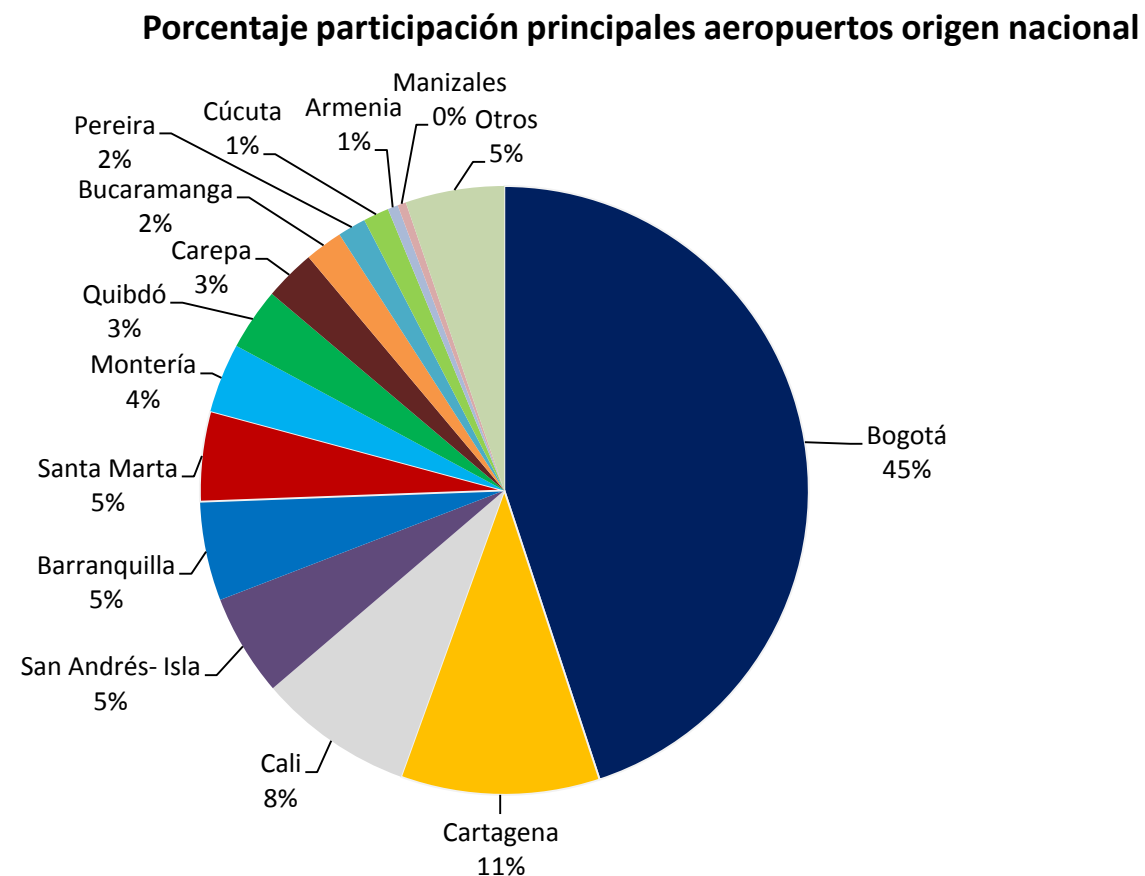

Entre los principales orígenes nacionales, Bogotá participó con el 45% de las llegadas, seguido por Cartagena con el 11%; y en cuanto a crecimiento, resaltaron Santa Marta con el 27,6%, Cartagena con el 13,9%, además de Armenia y Manizales, las cuales tuvieron incrementos superiores al 60%.

Antioquia. Llegada de pasajeros internacionales al aeropuerto José María Córdoba y Olaya Herrera. Enero Junio 2016-2017

Llegada de pasajeros por vuelos internacionales							
Mes	Aeropuerto José María Córdoba 2016	Aeropuerto Olaya Herrera 2016	Total 2016	Aeropuerto José María Córdoba 2017	Aeropuerto Olaya Herrera 2017	Total 2017	Var.% 17/16
Enero	69.622	-	69.622	70.321	-	70.321	1,00
Febrero	49.098	5	49.103	50.145	-	50.145	2,12
Marzo	57.547	-	57.547	51.552	-	51.552	-10,42
Abril	50.756	19	50.775	62.322	-	62.322	22,74
Mayo	58.361	-	58.361	60.448	-	60.448	3,58
Junio	72.923	-	72.923	67.228	-	67.228	-7,81
Total	358.307	24	358.331	362.016	-	362.016	1,03

Ingreso total pasajeros aeropuertos de origen internacional Enero Junio 2016- 2017

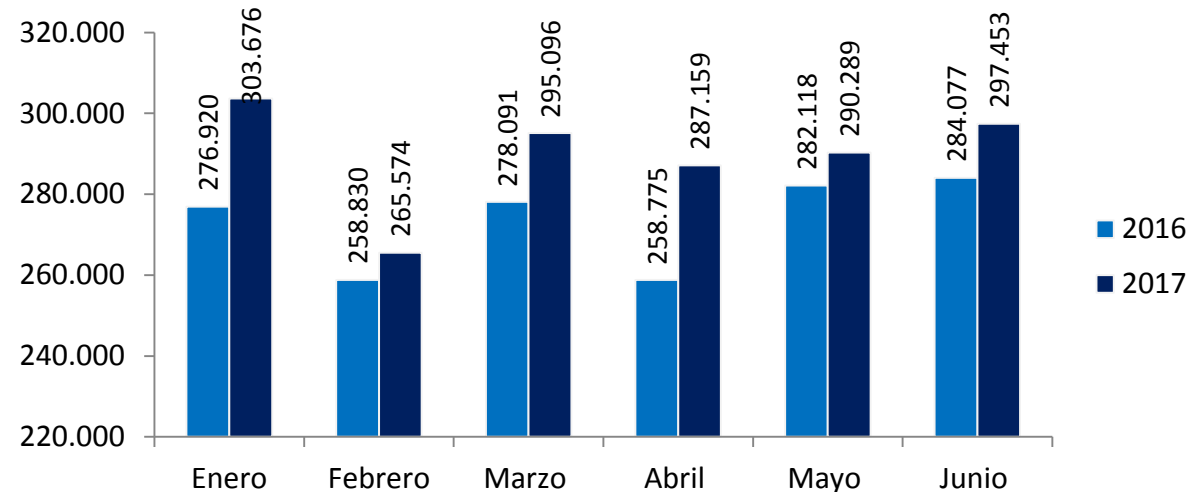

Por orígenes de pasajeros internacionales, en el período Enero-Julio, ingresaron a los aeropuertos un total de 362.016 pasajeros, lo que significó un 1,03% más en comparación con el mismo acumulado de 2016. Durante el mes de abril se evidenció un aumento del 22,74%, el más alto hasta la fecha.

Fuente: Aeronáutica Civil – cálculo SITUR



Antioquia. Llegada de pasajeros internacionales al aeropuerto José María Córdoba y Olaya Herrera. Enero Junio 2016-2017

Origen	Enero - Junio 2016	Enero - Junio 2017	Var.% 17/16
Panamá	86.540	84.274	-2,62
Miami	44.855	53.221	18,65
Fort Lauderdale	39.029	28.842	-26,10
Madrid	17.411	24.331	39,74
Balboa (Panamá)	13.185	17.239	30,75
New York	14.250	16.535	16,04
Lima	10.527	14.102	33,96
México	13.017	12.977	-0,31
Paitilla Marco (Panamá)	8.838	12.085	36,74
Valencia	6.539	10.384	58,80
Cancún	8.356	10.399	24,45
Los Angeles (Estados Unidos)	4.886	5.245	7,35
Curacao	4.975	3.349	-32,68
Barcelona	3.818	4.288	12,31
Sao Paulo	-	3.415	
Santiago	2.804	2.940	4,85
Punta Cana	2.694	2.586	-4,01
Aruba	2.215	2.050	-7,45
Santo Domingo (República Dominicana)	1.073	1.420	32,34
Buenos Aires	2.168	1433	-33,90
Florida	60	855	1325,00
Caracas	1443	948	-34,30
Quito	209	417	99,52
San José (Costa Rica)	354	336	-5,08
Guayaquil	147	220	49,66
Otros	68.938	48.125	-30,19
TOTAL	358.331	362.016	1,03

Porcentaje participación principales aeropuertos origen internacional

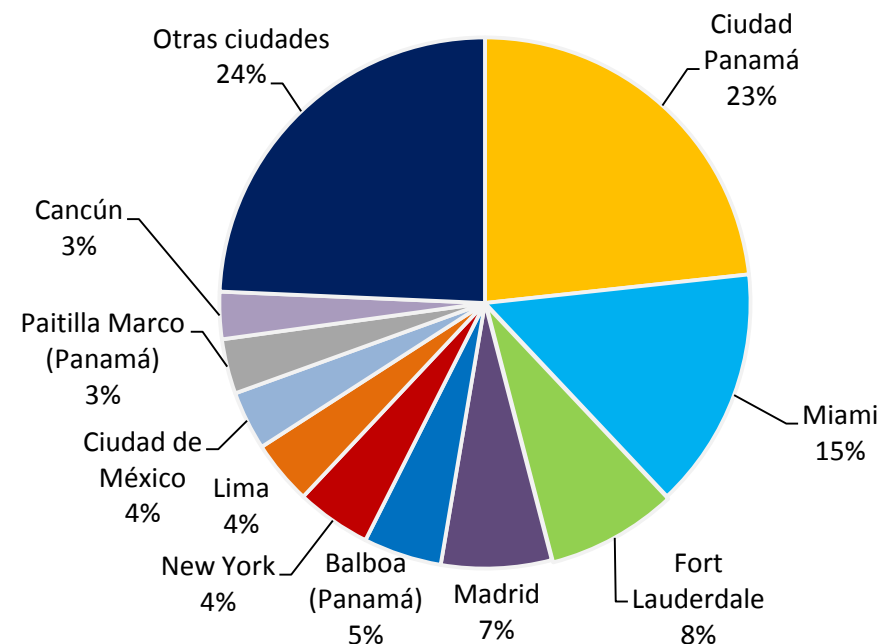

Fuente: Aeronáutica Civil – cálculo SITUR



ALOJAMIENTO MEDELLÍN (Hoteles que reportan a SITUR)



Medellín. Ocupación hotelera (hoteles que reportan a SITUR)

Mes	Ocupación Hotelera promedio 2015	Ocupación Hotelera promedio 2016	Ocupación Hotelera promedio 2017	Var.% 17/16
Enero	55,6	64,1	59,8	-4,3
Febrero	56,9	66,4	62,0	-4,4
Marzo	56,4	64,6	58,4	-6,2
Abril	56,8	61,2	56,7	-4,5
Mayo	58,4	66,0	61,8	-4,2
Junio	57,7	62,5	58,0	-4,5
Julio	63,7	65,4	60,8	-4,6

El porcentaje de ocupación en julio fue de 63,7%; 4,6 puntos porcentuales por debajo en comparación con julio de 2016; mes en que se registró un crecimiento en visitantes del 70%, el cual incidió de manera significativa en lo positivo de los indicadores de 2016. Durante el presente año aunque prevalecieron eventos de importancia como Colombiamoda que registró una ocupación del 88% y se realizó el Foro Mundial de Cafeteros, la ocupación ha mantenido una tendencia a la baja.



Fuente: 91 hoteles que reportan a SITUR



Medellín. Ocupación hotelera por zonas (hoteles que reportan a SITUR)

Zona Poblado

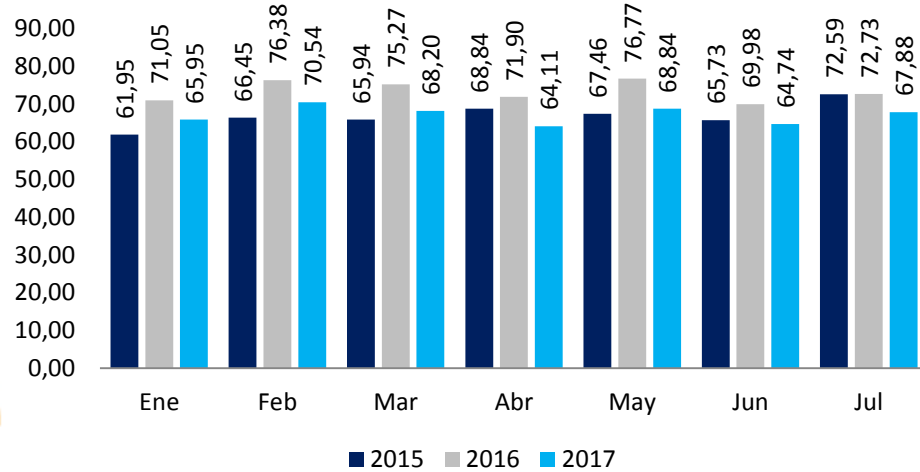

Zona Centro

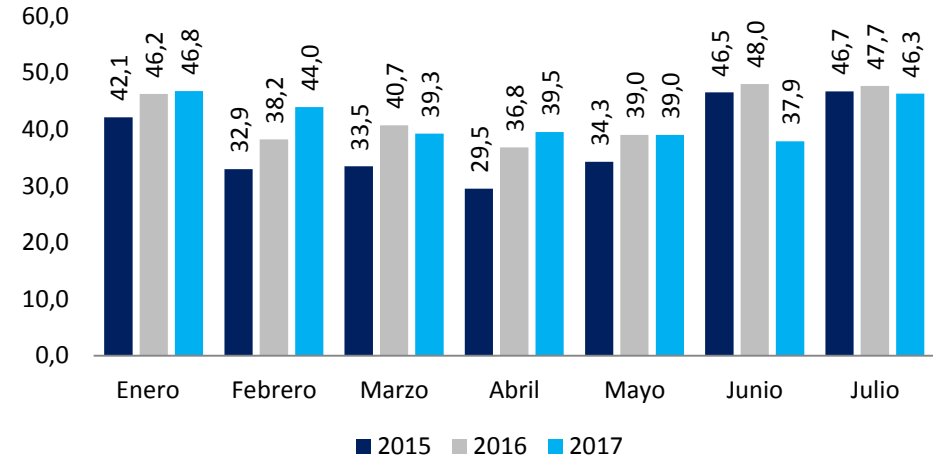

Zona Laureles-Estadio-Belén

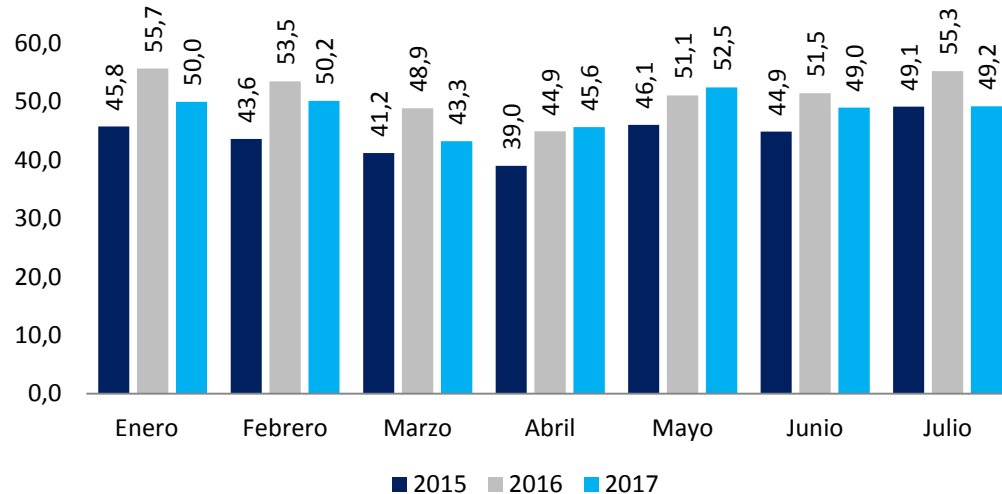

En Julio las tres zonas, registraron disminución en la ocupación, de la siguiente manera: Poblado 4,8 pp, Laureles-Estadio-Belén 6 pp y Centro 3 pp.



Fuente: 91 hoteles que reportan a SITUR



Índice de precios de hoteles según Trivago, julio 2017

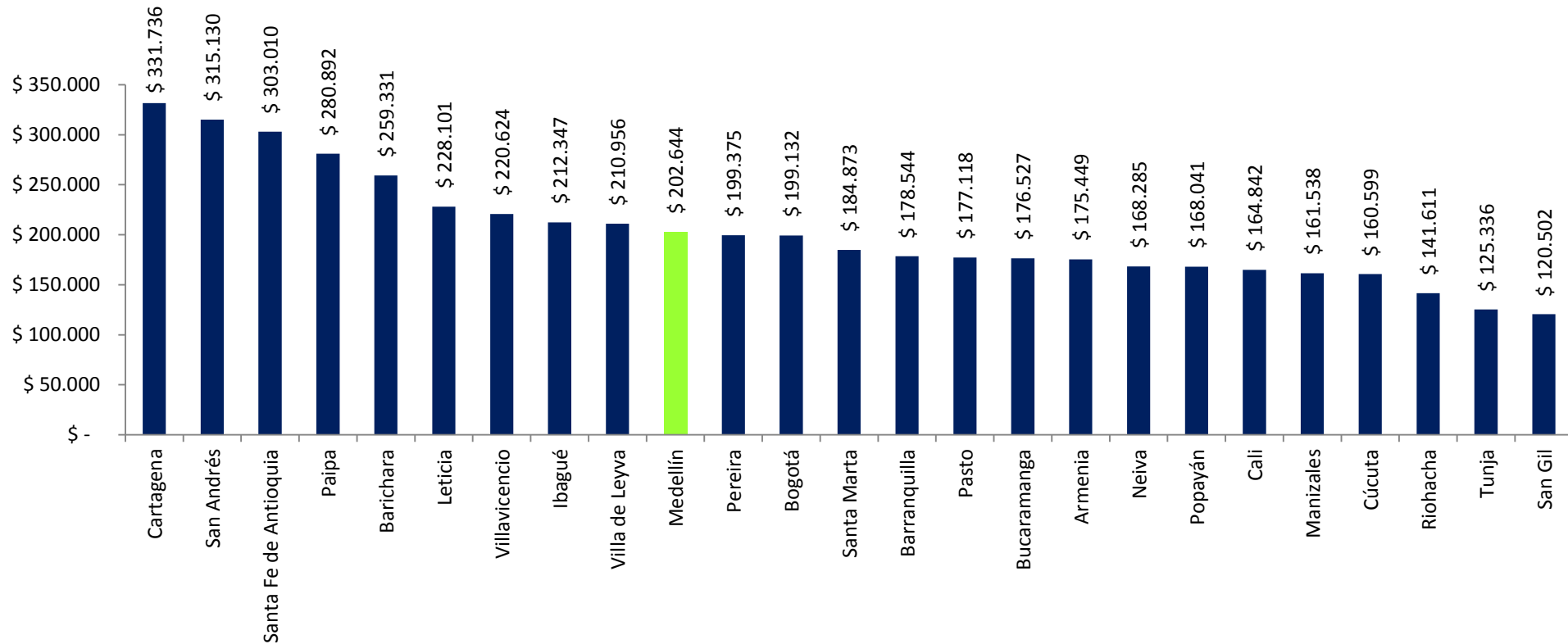

De acuerdo al análisis de precios de Trivago, “A nivel nacional, el promedio de precio de una noche de hotel en Colombia es de alrededor de \$202.678, un 2.2% más alto que en el mes de junio. La temporada de vacaciones de verano ha representado un incremento de precios, principalmente en destinos latinoamericanos; mientras que en varias ciudades de Europa se dieron bajas. Vancouver aumentó un 20% para este mes, llegando a un precio en que una noche de hospedaje cuesta lo mismo que 3 noches en Cartagena de Indias, uno de los destinos de Colombia con los precios más elevados. Madrid, por su parte, baja sus precios un 29% en julio, después de ser la sede del World Gay Pride del 2017”.

Fuente: <http://company.trivago.com.co/press-release/una-noche-en-colombia-cuesta-en-promedio-202-678/>

TRANSPORTE TERRESTRE



Llegada de pasajeros y vehículos a las Terminales de Transporte de Medellín. Enero – Julio 2017

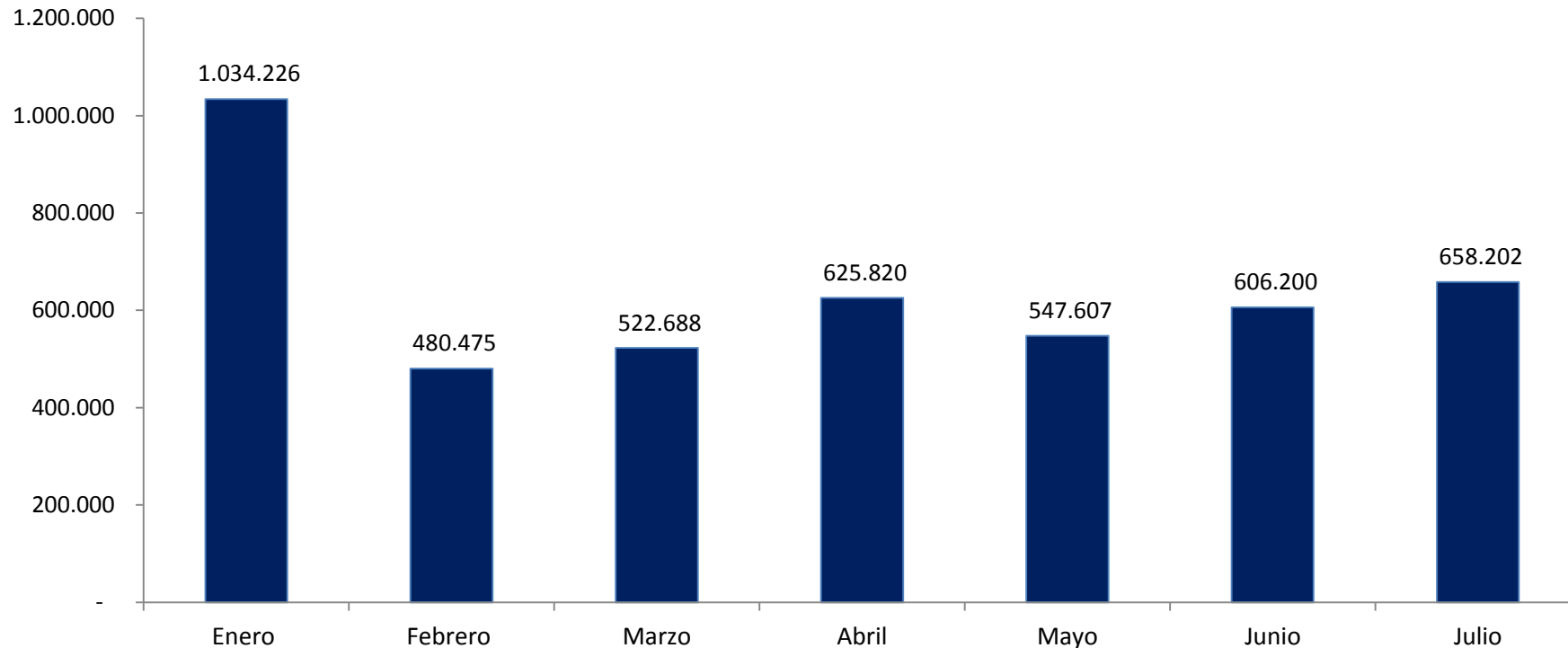

En Julio ingresaron por las terminales de transporte Sur y Norte 68.206 vehículos y 658.202 pasajeros, donde Enero y Julio han sido los meses de mayor ingreso de pasajeros.

Fuente: Terminales de Transporte, debido al cambio metodológico en el recuento de pasajeros no se muestran comparativos con años anteriores.



METRO DE MEDELLÍN

METRO / Metro Urban Train

Línea **A** Niquía - La Estrella - Niquía

Línea **B** San Antonio - San Javier - San Antonio

CABLE / Aerial Cable Car

Línea **H** Oriente - Villa Sierra - Oriente En construcción
Under construction

Línea **J** San Javier - La Aurora - San Javier

Línea **K** Acevedo - Santo Domingo - Acevedo

Línea **L** Santo Domingo - Arví - Santo Domingo

Línea **M** Miraflores - Trece de Noviembre - Miraflores En construcción
Under construction

TRANVÍA / Tramway

Línea **TA** San Antonio - Oriente - San Antonio

BUS / BRT (Bus Rapid Transit)

Línea **1** U.de M. - Av. del Ferrocarril - Parque Aranjuez - Av. del Ferrocarril - U.de M.

Línea **2** U.de M. - Av. Oriental - Parque Aranjuez - Av. Oriental - U.de M.



Pasajeros movilizados por el sistema de transporte masivo Metro. Julio 2017

Línea	Julio 2016	Julio 2017	Var.%17/16
Línea A	14333243	14.278.459	-0,4
Línea B	2.479.336	2.593.310	4,6
Línea 1 Buses	1825935	1.920.054	5,2
Cuenca 6	1.015.339	1.028.059	1,3
Línea K	642.948	630.026	-2,0
Cuenca 3	533.254	594.672	11,5
Tranvía	375.954	581.525	54,7
CUENCA 7 INTEGRADOS	351.112	375.266	6,9
CUENCA 5 INTEGRADOS		370.419	
Línea 2 Buses	316855	317.948	0,3
Línea J	404.220	307.972	-23,8
CUENCA 9 INTEGRADOS		112.818	
Línea L	110.596	103.621	-6,3
Línea H		57.616	
Total	22.388.792	23.271.765	3,9



Fuente: Metro de Medellín



Tráfico de vehículos peaje San Cristóbal y San Sebastián. Enero-Julio 2015- 2017

San Cristóbal y San Sebastián de Palmitas				
Mes	2015	2016	2017	Var.17/16
Enero	197.171	232.006	222.208	-4,22
Febrero	114.139	135.534	138.375	2,1
Marzo	142.972	179.086	150.142	-16,16
Abril	141.986	127.179	180.051	41,57
Mayo	155.368	163.252	155.489	-4,76
Junio	187.373	167.320	176.899	5,72
Julio	153.867	185.339	190.780	2,94
Total	1.092.876	1.189.716	1.213.944	2,04



Fuente: DEVIMAR



MUSEOS Y SITIOS DE INTERÉS DE MEDELLÍN



El registro de personas a museos y sitios de interés involucra público en general (estudiantes, empleados de empresas, visitantes locales, de otras ciudades y otros países. Las cifras recopilan el ingreso al recinto y no se contabilizan actividades fuera de el.

Medellín. Ingreso de público a museos de arte, memoria y ciencia, Julio 2015-2017

	Visitantes 2015	Visitantes 2016	Visitantes 2017	Var.%
Museo de Antioquia	26.760	19.290	21.748	12,7
Museo de Ciudad	8.706	10.364	10.716	3,4
Museo de Arte Moderno -MAMM	-	5.991	8.589	43,4
Museo del Agua	6.729	7.043	7.207	2,3
Museo Pedro Nel Gómez	8.592	11.176	3.912	-65,0
Museo Casa de la Memoria		744	2.934	294,4
Museo El Castillo	8.002	10.907	2.340	-78,5
Cementerio Museo de San Pedro			1.200	
Museo Casa Gardeliana	712	1.478	949	-35,8
Museo Madre Laura	505	919	449	-51,1
Total	60.006	67.912	60.044	-11,5

En Julio los museos en mención registraron el ingreso de 60.044 personas. Los Museos, Casa de la Memoria, Museo Arte Moderno, Museo de Antioquia y Museo del Agua, registraron aumento en comparación con Julio de 2016.

Fuente: Museos en mención, la cifra de visitantes incluyen público local, nacional y extranjero.

Desagregaciones público extranjero en museos, Julio 2017

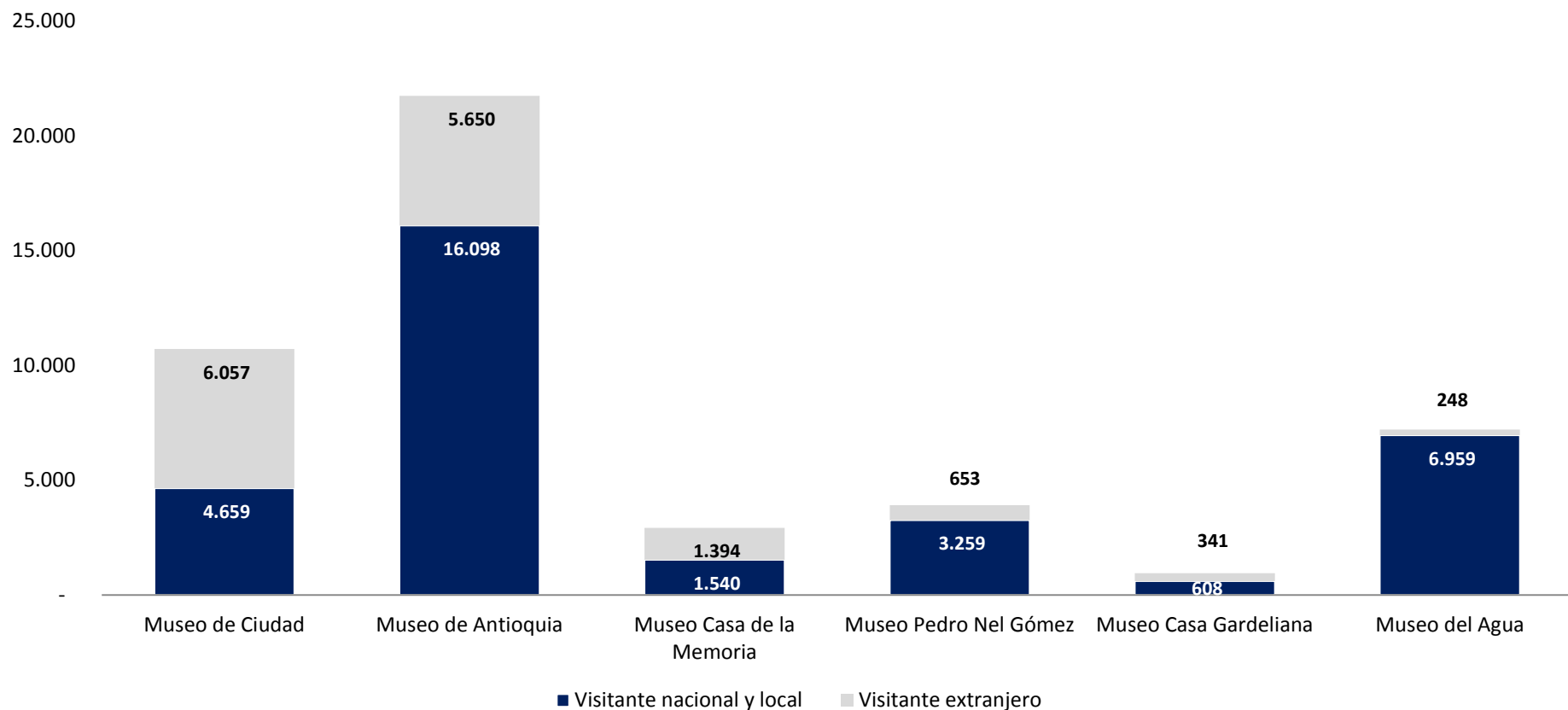

De acuerdo a la discriminación de público por extranjeros; el Museo de Ciudad recibió el 57% de público extranjero, Museo Casa Gardeliana el 36%, el Museo Casa de la Memoria registró un 48%, Museo de Antioquia el 26% y Pedro Nel Gómez, el 17%.

Fuente: Museos en mención, la cifra de visitantes incluyen público local, nacional y extranjero.

Visitantes Escaleras Eléctricas Comuna 13. Julio 2017

Tipo visitante	Número visitantes
VISITANTES - TURISTAS	2.553
VISITANTES LOCALES, NALES, EST. UNIVERSITARIOS POR CASA DE TURISMO, SEC. DE SEGURIDAD.	1.085
TOTAL VISITANTES ENTRE NALES Y EXTRANJEROS	3.638
PROM. DIARIO VISIT. %	117,35
USUARIOS FAVORECIDOS Y VISITAS DE LA COMUNIDAD.	1.300



En julio 3.638 personas visitaron las escaleras eléctricas ubicadas en la Comuna 13, un 9% más en comparación con julio de 2016. Del total fueron 2.533 turistas y 1.085 locales, nacionales, estudiantes. Al discriminar por origen, llegaron turistas de Países de Sur América (Venezuela, Perú, Brasil, Argentina, Chile, Ecuador, Bolivia, Uruguay, Paraguay) de Norte América (Florida, Chicago, California, Nueva York - USA y Canadá), Centro América (Méjico, Puerto rico, Honduras, Nicaragua); visitantes de Asia (Japón, India, Tailandia, China, Singapur, Filipinas, Taiwán), de Europa; entre los más visitados (Portugal, Francia, Italia- Venecia, Alemania, Holanda, España - Bilbao, Inglaterra - Londres, Bélgica, Suecia, Suiza, Austria, Noruega, Lituania, Hungría, Dinamarca, Polonia, Irlanda, Nueva Zelanda); Continente Africano (África, Centro-sur África - Zambia); Continente de Oceanía – Australia; también presencia de visita Colombiana entre ellos de ciudades como Medellín, Cundinamarca - Bogotá, Cali, Manizales, Pereira, Bucaramanga, Cúcuta, Barranquilla, y del Departamento de Antioquia los siguientes municipios: Yarumal, Santafé de Antioquia, y Bello

Fuente: Proyectos escaleras



Medellín. Ingreso de público a sitios de interés y museos vivos, julio 2016-2017

Museo/ Sitio	Visitantes julio 2016	Visitantes julio 2017	Var.% 17/16
Jardín Botánico	142.989	154.911	8,3
Parque Explora	45.289	68.094	50,4
Parque Arví	90.203	54.280	-39,82
Parque Norte	50.609	42.442	-16,1
Zoológico Santa Fe	36.961	32.594	-11,8
Aeroparque Juan Pablo II	48.445	26.016	-46,3
Planetario	15.798	17.426	10,3
Total	430.294	395.763	-8,02

Jardín Botánico, Parque Explora y Planetario registraron aumentos del 8%, 50% y 10%, respectivamente.



Ingreso de visitantes a Parques Biblioteca Julio 2016-2017

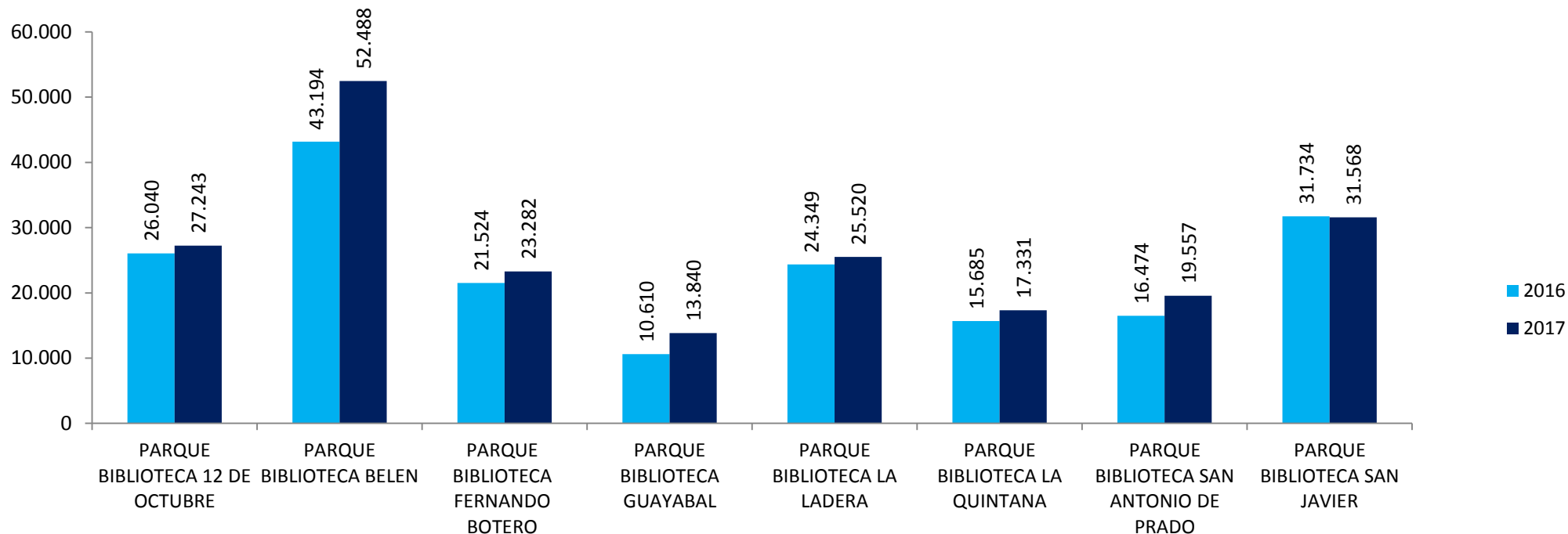

Los mayores crecimientos se evidenciaron en el Parque Biblioteca Belén el cuál tuvo un crecimiento del 21,51% frente al mismo período de 2016 y el Parque Biblioteca Guayabal con un crecimiento del 30,44% frente al 2016.

Fuente: Parques Biblioteca en mención



Registro de turistas en Puntos de Información Turística (PITs). Julio 2017

RESUMEN GENERAL DE TURISTAS ATENDIDOS - PITS MDELLÍN, JULIO DE 2017						
PIT	REPORTES NACIONALES	% Part	REPORTES EXTRANJEROS	% Part	TOTAL	
Aeropuerto Intern. José María Córdova	584	52,61%	526	47,39%	1.110	100%
Aeropuerto Local Enrique Olaya Herrera	1.510	94,73%	84	5,27%	1.594	100%
Plaza Mayor Convenciones y Exposiciones	1.117	78,72%	302	21,28%	1.419	100%
Plaza de las Luces	189	39,29%	292	60,71%	481	100%
Cerro Nutibara (Pueblito Paisa)	789	48,35%	843	51,65%	1.632	100%
Terminal de Transporte Sur	553	71,17%	224	28,83%	777	100%
Terminal de Transporte Norte	716	55,29%	579	44,71%	1.295	100%
Parque Arví	913	44,91%	1.120	55,09%	2.033	100%
GRAN TOTAL	6.371	61,61%	3.970	38,39%	10.341	100%

Los PITs registraron 10.341 turistas atendidos, el 61,6% nacionales y el 38,3% extranjeros. El PIT registrado en el Parque Arví fue el que mayor turistas atendió, seguido del Cerro Nutibara y el del Aeropuerto Olaya Herrera.



Para conocer los resultados de la encuesta de turismo receptor en julio de click en el siguiente link

<http://www.situr.gov.co/publications/viewpublication/103/356>



Para mayor información

Sandra Catalina Giraldo
Coordinadora operativa SITUR
scgiraldo@fenalcoantioquia.com

